イオンモール伊丹昆陽（いたみこや）

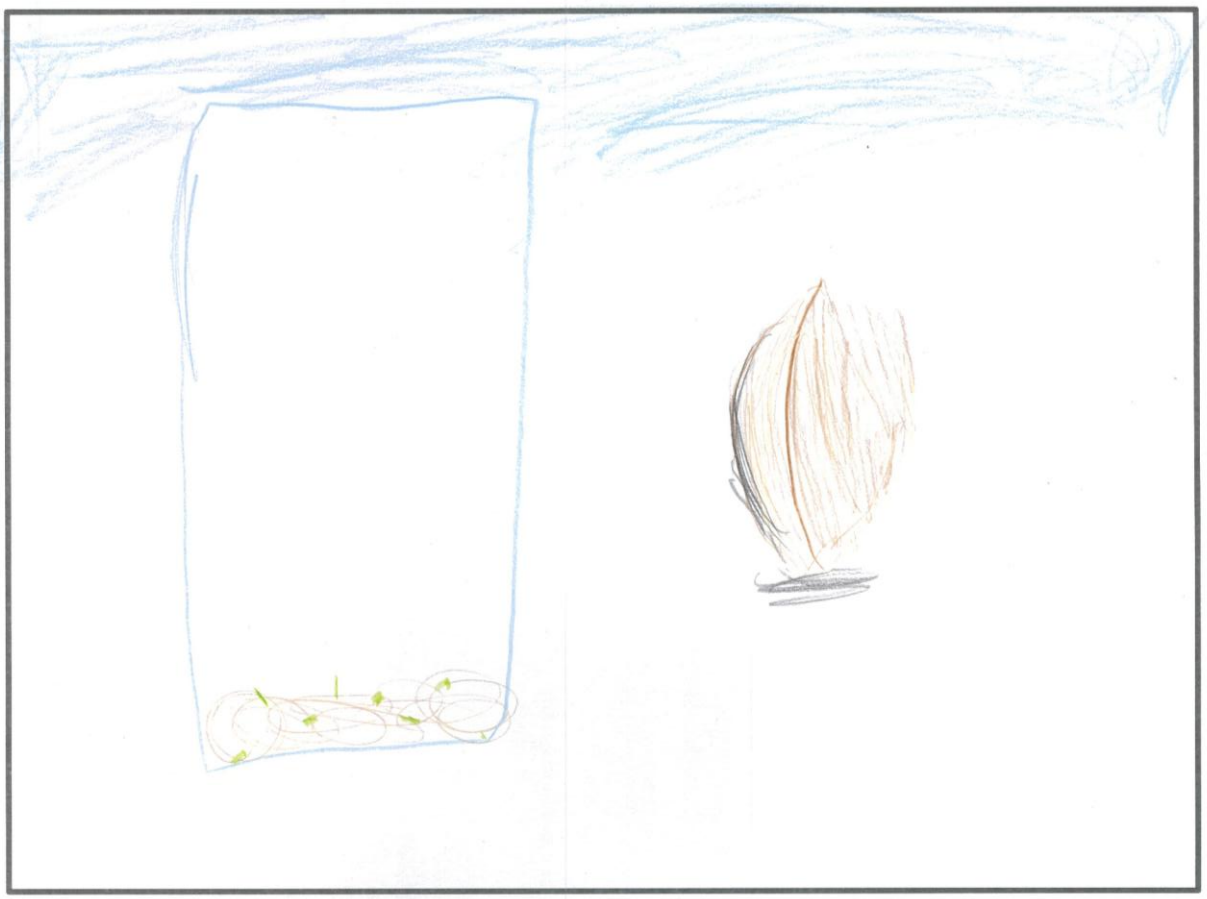

10がつ 10にち（土ようび）（涼）天気

なまえ 川添結衣

今日は、だっこくをしました。もみの中に、死んだバッタがいておもしろかったです。もみも、いっぱいあつめることができました。楽かったです。またたっこんども、したいです。

イオンモール伊丹昆陽（いたみこや）

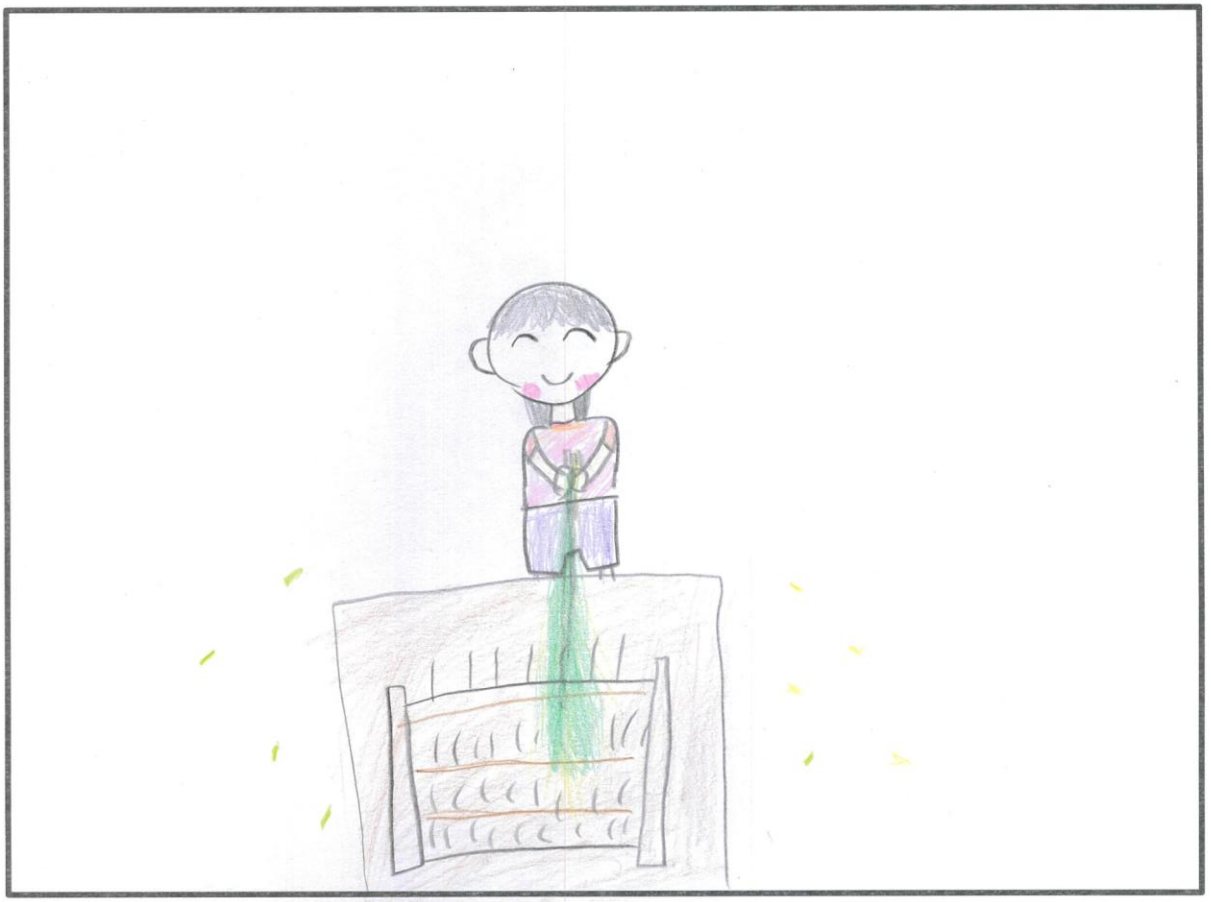

十がつ　十にち（　土ようび）

なまえ　みやもと　みく

だっこく体けんをしました。だっこくきでいねがらおこめをとばしてとるのが楽しかったです。はやくおいしいおこめがたべたいです。

イオンモール伊丹昆陽（いたみこや）

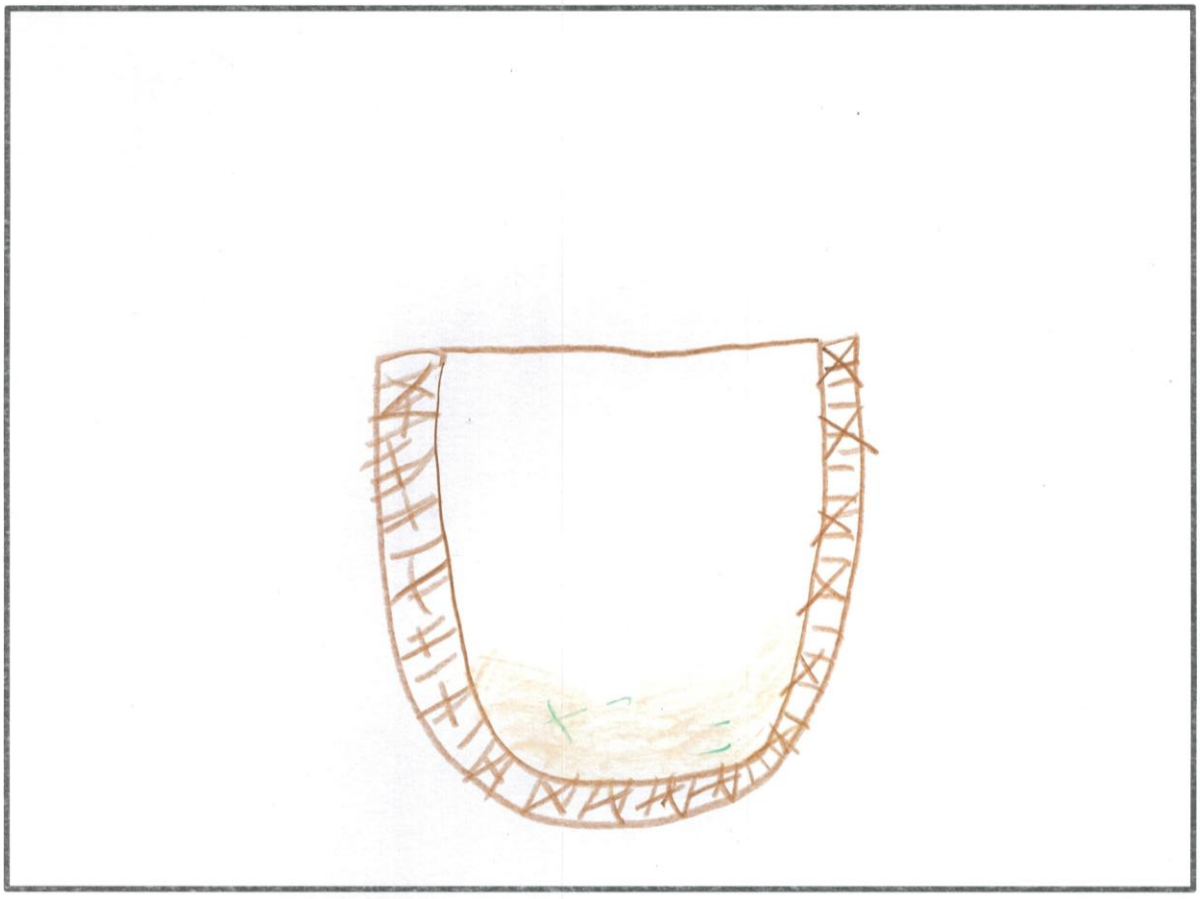

10がつ 10にち（土）ようび

なまえ ゆうせい

今日はだっこくをできてうれしかったです。だっこくはすごくたいへんでつかれましただけどだっこくのいろいろなことをしれたのでうれしかったです。

イオンモール伊丹昆陽（いたみこや）



10がつ 10にち（どようび）

なまえ

きょうはだっこくたいけんにいきました。たのしっかったです。またいきたいです。

イオンモール伊丹昆陽（いたみこや）

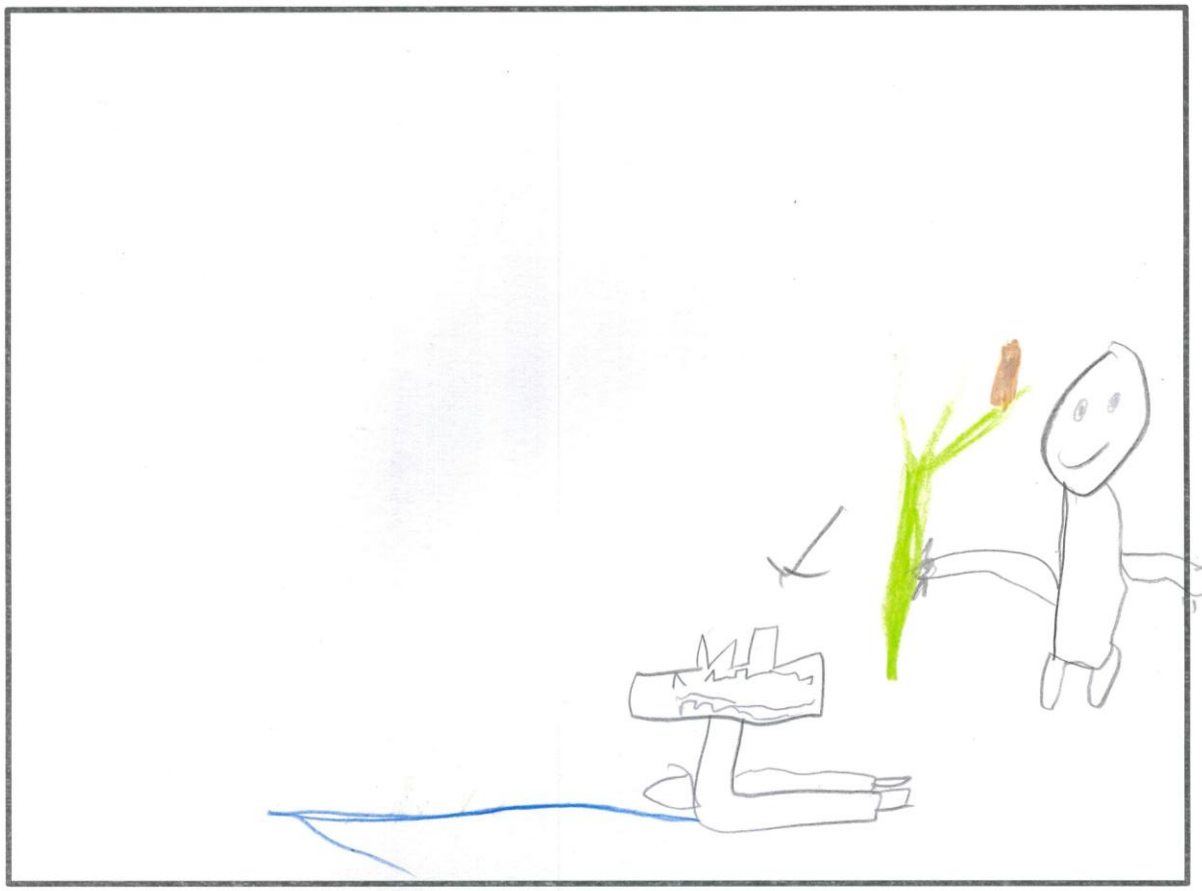

10がつ　10にち（土）　ようび

なまえ　りく

だっこくがたのしかったです。

イオンモール伊丹昆陽（いたみこや）

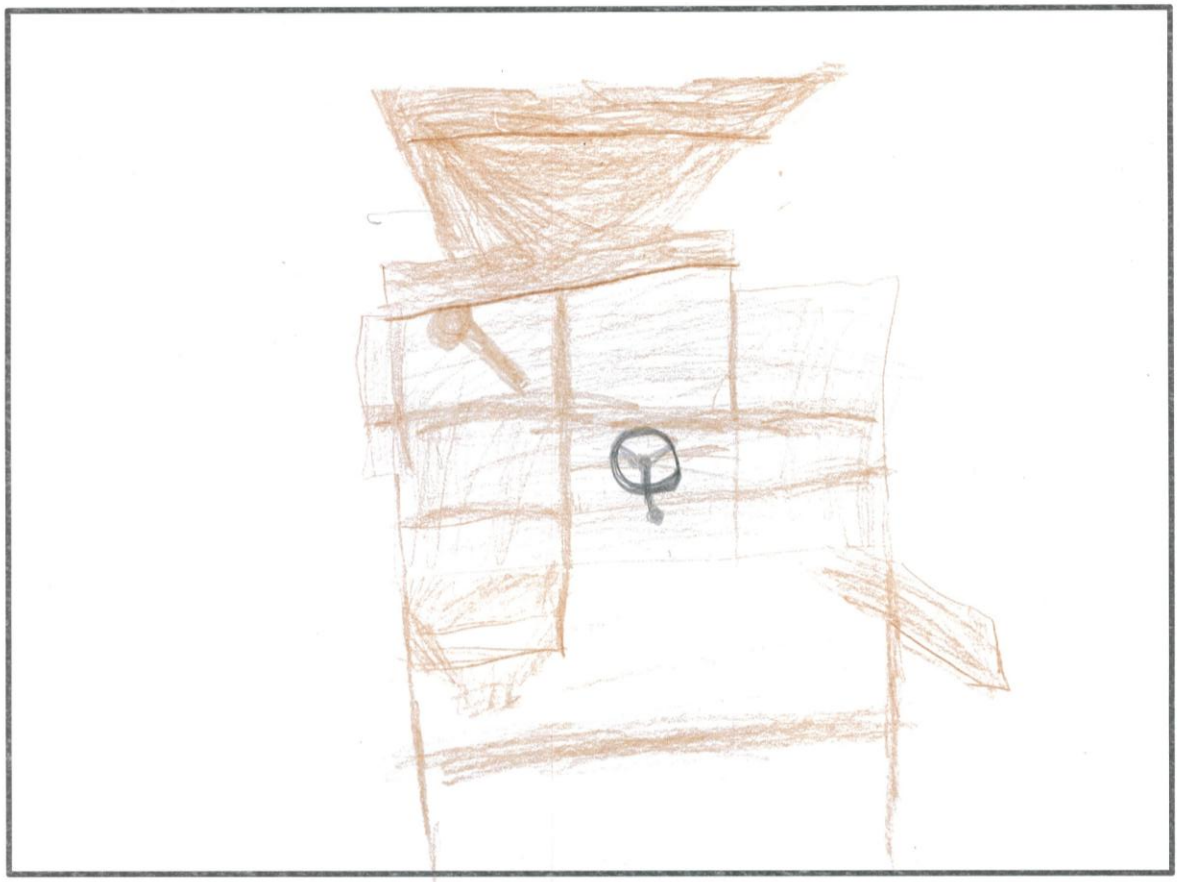

10がつ　10にち（土ようび）

なまえ　いずみはらりほ

まえ、うえた米が、
そだってたのでだっ
こくをしました。
くるくるまわして、
お米がとれてきて、
くびにあたって、ちょう
といたかったです。

イオンモール伊丹昆陽（いたみこや）

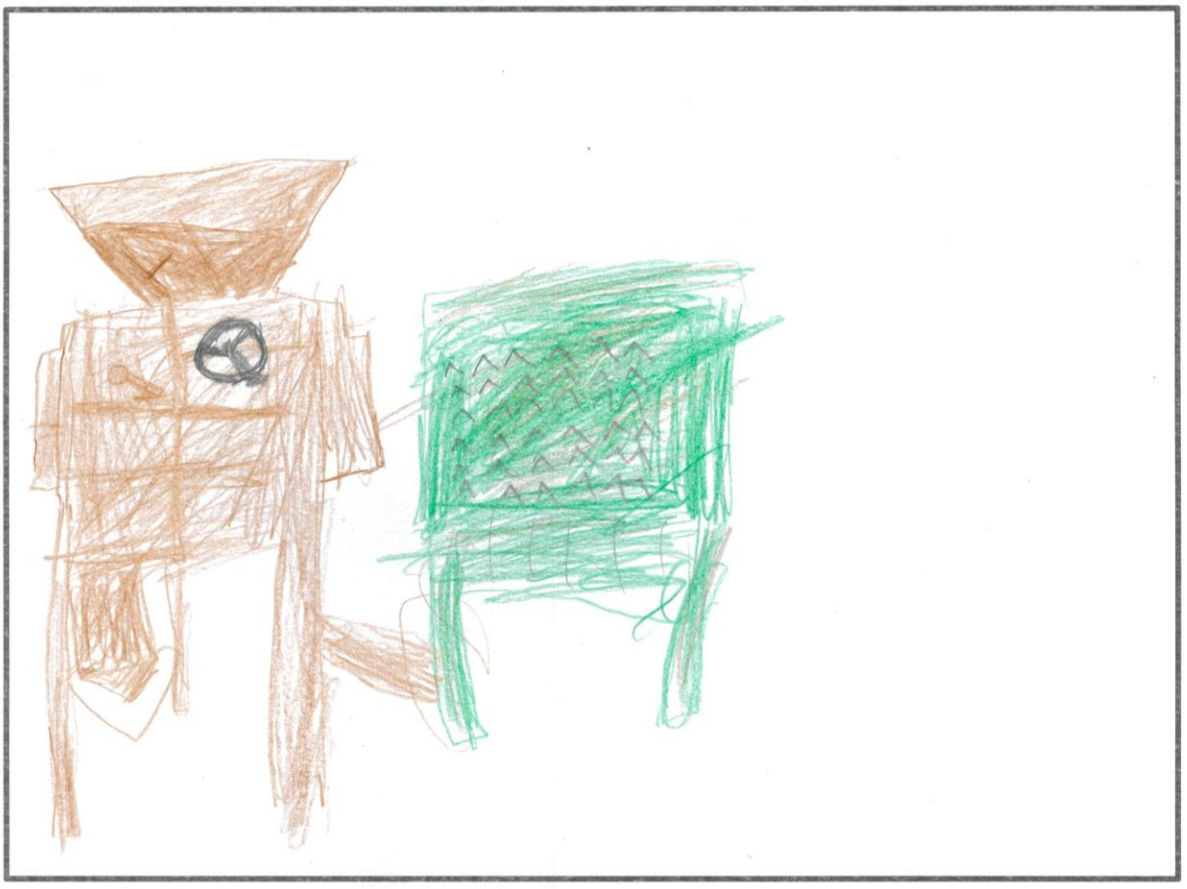

10がつ10にち（どようび）

なまえ　しずみはるさな

きょうはじぶんがうめたなえをだっこくしました。むずかしかったです。ずっこくたのしかったです。またやりたいとおもいました。

イオンモール伊丹昆陽（いたみこや）

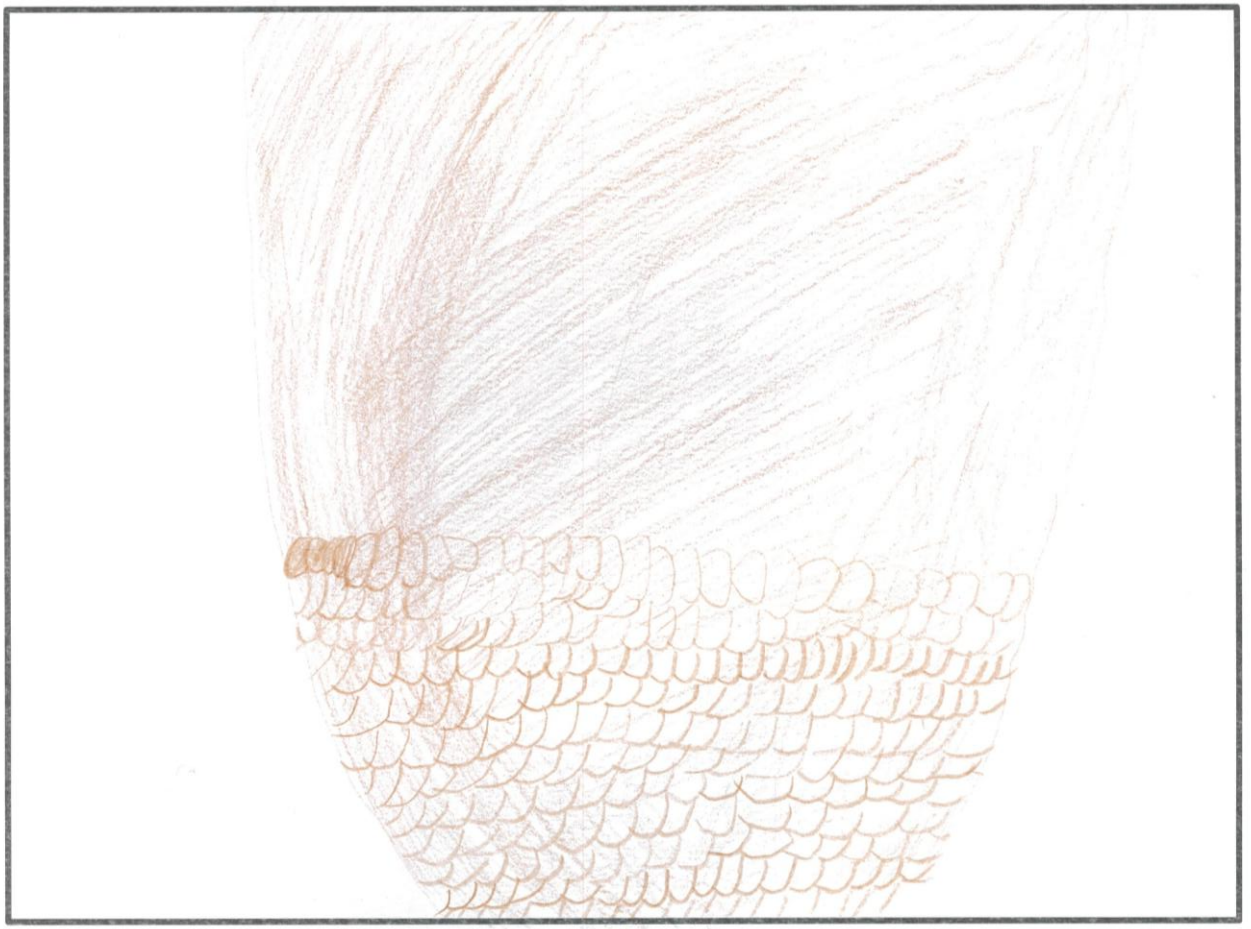

10がつ 10 にち（土 ようび）

なまえ 中肋カカ 大斗

今日は、「だっこく体けん」をして、とてもたのしかったです。

お米、食べるのを楽しみにまってます。

イオンモール伊丹昆陽（いたみこや）



10がつ10にち（土ようび）

なまえ めい

今日はだっこくだけんをしました。ハンドルをまわしました。一ばんたのしかったからこれを書きました。

イオンモール伊丹昆陽（いたみこや）



10がつ　10にち（土ようび）

なまえ　かき本　あおい

ままがとってくれた、どうがを見ると、ゴミがいっぱいでてて、びっくりしました。ぜんぶ一人ではできないと思いました。でも、ぐるぐるまわすやつは楽しかったです。

イオンモール伊丹昆陽（いたみこや）

10

10

10

10

がつ　にち（ど　ようび）



なまえ　さはいばるもーど

たのしかった

またしたい

イオンモール伊丹昆陽（いたみこや）

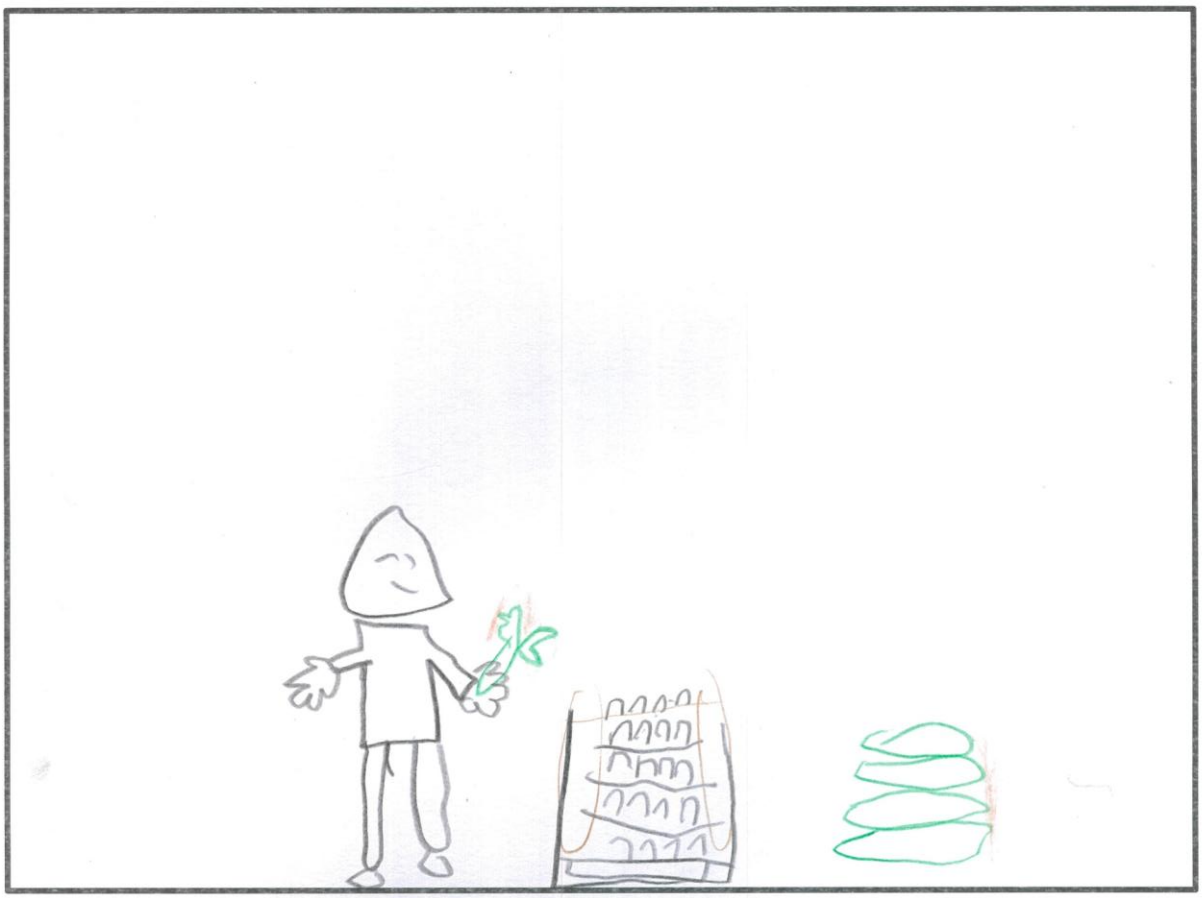

10がつ10にち（土ようび）

なまえ いつき

だっこくたいけんをして思ったことはお米をわけるきかいがあるんだなぁとしりました。おどろきました。たのしかったです。