

どさんこ・子育て特典制度のご案内

子育て中のお父さん、お母さん、そして子どもたちのことをいつも気にかけている地域の商店の方々、親子のふれ合いを大切にしたい全道各地の企業・施設の方々が北海道・市町村と手を組んで応援します。なお、準備が整った市町村から順次スタートします。

どさんこ・子育て特典制度のイメージ

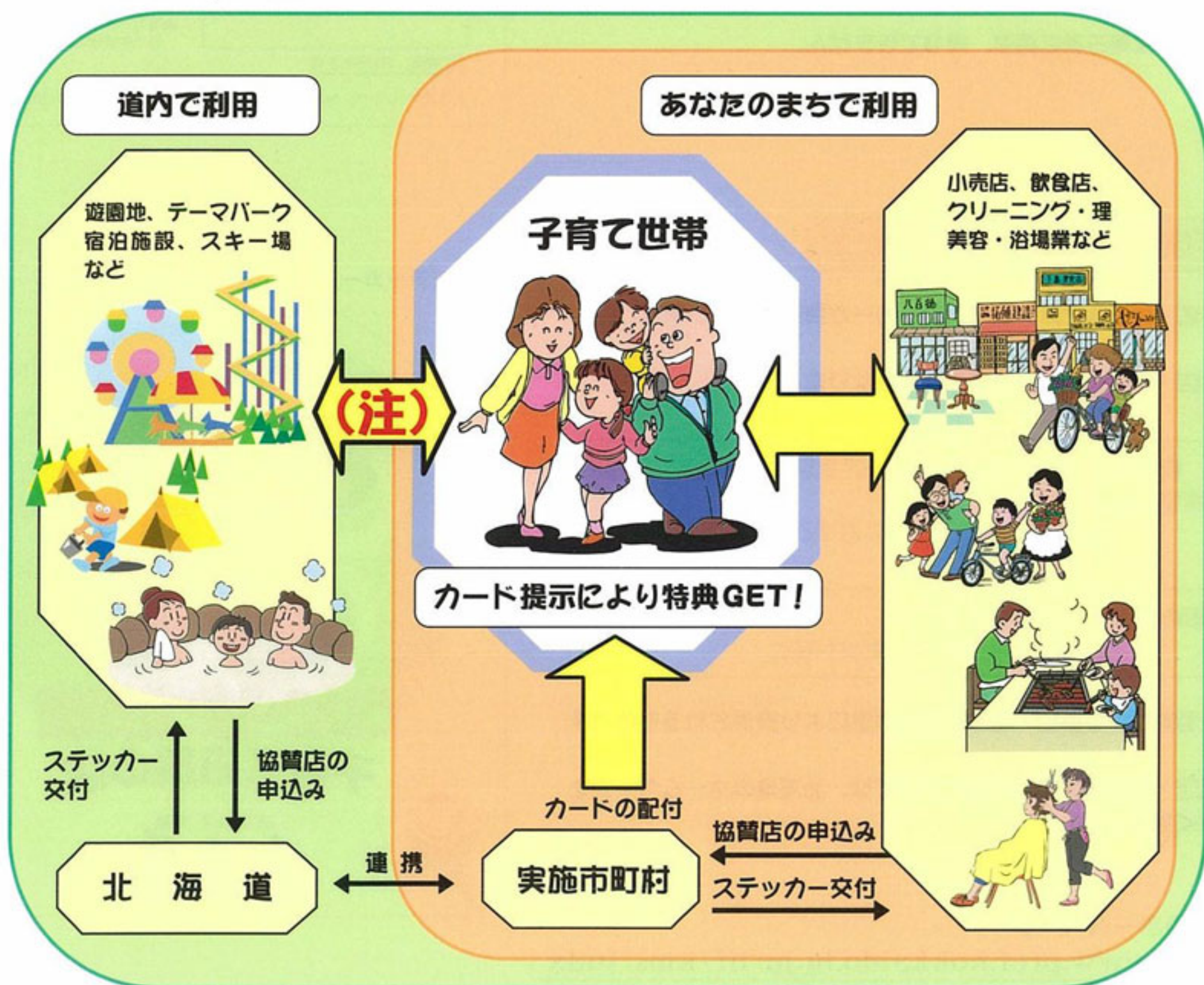

「どさんこ・子育て特典制度」は、

- 市町村、商工団体、企業等の理解と協力を得ながら、社会全体で子育てを支援します。
- 協賛する店舗・施設等が、基本的に小学生までの子どもがいる世帯に対し、保護者と同伴で買い物や施設などを利用する際に、認証カードを提示することにより様々な特典が受けられます。

(注) 道内の協賛店・施設等の特典を受ける場合は、あなたのお住まいの市町村が、この制度を実施している場合に限ります。

認証カードについて

- 認証カードは、あなたのお住まいの市町村から配付されます。
- 配付方法は、学校等を通じてお子様に配付されるなど、市町村によって異なります。
- 詳しくは、あなたのお住まいの市町村にお問い合わせください。

- ◆本カードの表面には、
 - ・あなたのお住まいの市町村名を記載してください。

- ◆本カードの裏面には、
 - ・保護者の氏名及び子どもの氏名、生年月を記載してください。(連名可)

(例) 父、母、祖父、祖母などの名前

- ◆本カードは記名されたご本人(子どもの保護者)のご家族に限り利用できます。

- ◆本カードは第三者に譲渡、貸与できません。

協賛店・施設等の特典について

- ◆協賛店・施設等には、協賛ステッカーが掲示されています。

- ◆協賛店・施設等ごとに特典内容は異なります。

商店、飲食店での割引など	・商品の値引きや、一定金額以上を購入した場合の付加サービス ・対象世帯の子どもに対するソフトドリンク無料サービスなど
施設等の割引など	・利用料金の値引き ・子ども向けのプレゼントなど

- ◆この特典は、協賛店・施設等のご厚意により提供されるものです。

- ◆協賛店・施設等の特典内容については、北海道のホームページをご覧ください。

北海道のホームページ

<http://www.pref.hokkaido.lg.jp/hf/kms/indx>

【問い合わせ】

北海道保健福祉部子ども未来推進局少子化対策グループ
〒060-8588 北海道札幌市中央区北3条西6丁目
TEL (011) 231-4111 (内線 25-763~764) Fax : 011-232-4240
E-mail : hofuku.kodomo1@pref.hokkaido.lg.jp



認証カード (表面)



認証カード (裏面)

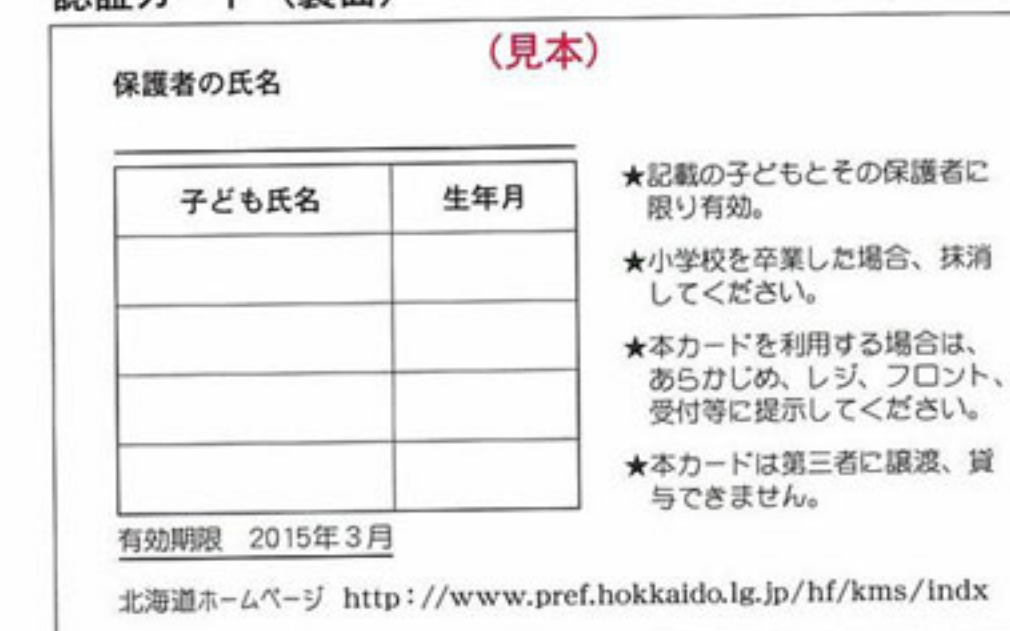

協賛ステッカー

