ハピネスモール をいっしょに。

イオンモール新潟亀田インター

AEON MALL

NEW OPEN SHOP

2F / 3F

NEW 7/17(金) NEW OPEN! 駄菓子 えちご 3F 駄菓子えちご ✆212-9017

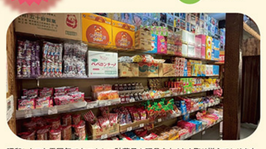

昭和レトロな雰囲気でなつかしい駄菓子や玩具をたくさん取り揃えております。懐かしいから新しいまで小さいお子さまからおじいちゃんおばあちゃんまで楽しんでもらえるお店です。

お楽しみ袋を販売します! 先着200個限定 ※無くなり次第終了となります。

NEW 7/23(木) NEW OPEN! Feedy Arcade 2F フィディー アーケード ✆070-3100-6096

※画像はイメージです。

レトロなアメリカンダイナーをモデルにした店内に、クレーンゲームをはじめとするアーケードゲームを多数取りそろえています。また、パウダークーナーを完備したフォトスポットのようなプリクーナー「CHALUCA」を展開し、思わず誰かにシェアしたくなるような体験が生まれる空間を提供いたします。

7/23(木)～8/2(日)まで

メダルが超超超おトク! 1万円でメダル1万枚!!

NEW 8/6(木) NEW OPEN! 韓美膳 3F 韓美膳 ✆212-9500

心も体も美しくなる韓国料理店

カジュアルなコリアンレストラン「韓美膳(ハンビジェン)」。お肉がたっぷり、野菜たっぷりのヘルシーな韓国料理をバラエティ豊かに提供いたします。

8/6(木)～8/16(日)まで 期間限定特別価格

冷麺セット 本体価格864円 税込950円

8/4(火)まで現店舗で営業
8/5(水)・8/6(木)は一時閉店
リニューアルのため
8/7(金)より
仮店舗へ移転します

仮店舗営業場所
ORBIS
1F/オルビス ✆383-5633
8/7(金)～9/6(日)の期間 ✆080-3580-9941

イオンドリームキャンペーン

合計728名さまに当たる!

お買い上げ対象期間 2026.7.17(金)▶7.26(日)

税込3,000円・税込5,000円ごとの購入レシートでWEB(スマホ限定)で応募!

TT兄弟コース 税込5,000円で応募! TTステーキセット 150名さま

みったこと々～いコース 税込3,000円で応募! 極の缶詰め合わせ 150名さま

※画像はイメージです。

超!おもれー景品

総ナツ夏祭り ナツパウダー チョコレートプラネットコラボの

応募対象
2026年7月17日(金)▶7月26日(日)

応募期間
2026年7月17日(金)▶8月9日(日)

応募はこちらから!

そのほかの景品や対象施設もCHECK!

EVENT INFORMATION

詳細はこちら

※イベントは予告なく中止になる場合がございます。ご了承ください。

広告商品の売り出し期間 あす 7.17(金)－7.20(月・祝)

7/20(月・祝)まで 映画 ちいかわ人魚の島のひみつ POP UP STORE

入場無料

映画 ちいかわ 人魚の島のひみつ POP UP STOREがイオンモール新潟亀田インターで開催決定!

時間 10:00～19:00 ※最終日は18:00閉場

場所 1F スカイコート

※混雑日は1F:シネマ北側入口 Dを優先入口とし、整理券にて対応いたします。

整理券や詳細、注意事項についてはこちらからご確認ください

7/18(土) 映画 ちいかわ人魚の島のひみつ ちいかわ&ハチワレ&うさぎ 写真撮影会

参加人数 各回50組さま

お手持ちのカメラでちいかわ&ハチワレ&うさぎと写真を撮ろう!

※撮影会の参加には当日配布する「撮影会参加券」が必要です。「撮影会参加券」は当日9:30頃より、1F 立体駐車場側入口にて配布いたします。列が途切れ次第、イベント会場(映画ちいかわ POP UP STORE)に移動し配布を継続させていただきます。

時間 ①11:00～ ②13:00～ ③15:00～

場所 1F マリンコート

整理券や詳細、注意事項についてはこちらからご確認ください

【お問合せ先】borderact株式会社 https://www.borderact.jp/ TEL:03-5962-7624(※土日祝定休) ※商品在庫や入荷に関するお問い合わせは承っておりませんので、予めご了承ください。

超!開運祭り 超!ナツ夏祭り

専門店街お買物値引き券付!

超!開運祭り「開運おみくじ」

配布期間 7/17(金)～7/20(月・祝)

お買物値引き券有効期間 7/17(金)～7/26(日) ※くくるり次第終了

一粒万倍日 天赦日 大安

このまま専門店街お買物値引き券に!

配布期間中、対象専門店にて税込1,000円以上お買い上げの方へ100円値引き券付「開運おみくじ」を1枚お渡しいたします。

※100円分専門店街お買物値引き券は有効期間中、税込500円以上お支払いの際に1枚ご利用いただけます。※一部対象外店舗ございます。

対象店舗

エフィーズクローゼット、サックスバー、マルメロ ヴィアジェン、ABCマート グランドステージ、ヴィアヴィファ バイクローバーリーフ、クーキ、サード、ストーンワールド、タイムステーションNEO、ジュエリーツツミ

7/19(日)・7/20(月・祝) アルビレックス新潟 アソボッテ

時間 10:00～15:00

場所 1F マリンコート横

ビッグスワンスタジアムの試合会場スワンパーク内の人気エリア「アソボッテ」がイオンモール新潟亀田インターに登場!

※各アトラクションで景品を用意しています。

※小さなお子さまから大人まで どなたでもご参加いただけます。

参加費 1回100円(税込) アルビレックス新潟公式LINEの友だち登録で 1回無料

アルビくんチャレンジ 9つの穴を狙ってボールを蹴ってピンゴを狙え!

わなげっと 緑日などでおなじみ、輪を投げて9つの的を狙おう!

【お問合せ先】株式会社アルビレックス新潟 事業本部 マーケティング部 TEL:025-257-0150 (受付時間:土・日・祝日を除く10:00～17:00)

7/19(日) ウォーターサバゲー in イオンモール新潟亀田インター ～水鉄砲を使ったサバイバルゲーム!～

参加人数 各回20名×8ゲーム(10名×10名) 参加無料

時間 ①10:30～ ②11:00～ ③11:30～ ④12:15～ ⑤12:45～ ⑥14:15～ ⑦14:45～ ⑧15:15～

※受付開始 10:00～ 実施会場にて受付します。全ての時間帯の整理券を配布いたします。

場所 シネマ北側入口付近 特設会場

所要時間 15分程度

詳細はこちらから

【お問合せ先】ウォーターサバゲー運営事務局(株式会社ビザビ 内) support@water-survivalgame.com

7/19(日) e-sports体験会 FORTNITE

大人気ゲーム、FORTNITEを遊ぼう! ゲーム形式はバトルロイヤル!

e-sports体験会 FORTNITE 参加無料 中学生以下対象

定員 各回10名さま

時間 ①11:00～ ②11:30～ ③13:00～ ④13:20～ ⑤13:40～ ⑥14:00～ ⑦14:20～ ⑧14:40～ ⑨15:00～ ⑩15:20～ ※整理券は10:00から会場で配布開始します。

場所 1F マリンコート

【お問合せ先】新潟日報メディアネット 広告部 TEL:025-383-8010(平日9:30～17:30)

7/20(月・祝) 親子で学ぶ プログラミング体験会

大人気ゲームMinecraft(マインクラフト)を活用したビジュアルプログラミングを親子で体験してみませんか?

定員 各回20名 予約枠に空きがあれば、当日も受付可能です。

参加費 500円(税込) イオンモールアプリのご提示で200円引き

参加者にはオリジナルワークブックプレゼント

時間 ①11:00～ ②12:00～ ③13:00～ ④14:00～ ⑤15:00～

場所 1F マリンコート

対象 小学生(保護者さまの同席をお願いいたします。)

詳細・ご予約はこちらから

【お問合せ先】SMILE TECH+ / LINE ID:@smile-tech

予告 7/21(火) 亀田ウォーキング倶楽部 参加無料

今回のテーマ ウォーキングウェア・シューズなどの選び方

定員 先着30名さま

時間 10:30～

場所 1F マリンコート レクチャー後、館内をウォーキング

【お問合せ先】新潟日報メディアネット 広告部 TEL:025-383-8010(平日9:30～17:30)

予告 7/25(土)・8/22(土) シャボン玉おじさんのシャボン玉ショー

時間 ①15:00～ ②19:00～(ナイトバブル)

場所 1F シネマ北側入口付近 特設会場

【お問合せ先】デザインタクト 山本 TEL:090-3930-3113

7/17(金)▶8/16(日) 君と花火と約束とポップアップ at イオンモール新潟亀田インター

入場無料

時間 10:00～21:00

場所 3F 特設会場(レビピアルマリオ横)

【お問合せ先】imthree合同会社 info@imthree.net

AEON CINEMA

3F/イオンシネマ新潟亀田インター ✆385-8787

Xでも最新情報を発信中! ぜひフォローしてください!

7/17(金)公開予定

君と花火と約束と

©映画「君と花火と約束と」製作委員会

7/24(金)公開予定

映画ちいかわ 人魚の島のひみつ

©チガノ / 2026「映画ちいかわ」製作委員会

車をご利用の方 新潟駅から最速で約15分!

拡大
イオンモール新潟亀田インター
49号から降りてすぐお折れ前
亀田駅
亀田工業高校
亀田郵便局
亀田高校
亀田中学校
亀田第二小
亀田第一小
亀田第一中
亀田第二中
亀田第一保育園
亀田第二保育園
亀田第一幼稚園
亀田第二幼稚園
亀田第一公園
亀田第二公園
亀田第一児童館
亀田第二児童館
亀田第一図書館
亀田第二図書館
亀田第一郵便局
亀田第二郵便局
亀田第一郵便局
亀田第二郵便局
亀田第一郵便局
亀田第二郵便局